

LEGENDA:

	- Poste de aço galvanizado 6m com luminária de Vapor Metálico 400W.
	- Quadro Geral de luz e força.
	- Caixa de Passagem no piso de concreto.
	- Eletroduto de sobrepor 1".
	- Eletroduto no Piso.
	- Neutro, Fase, Terra

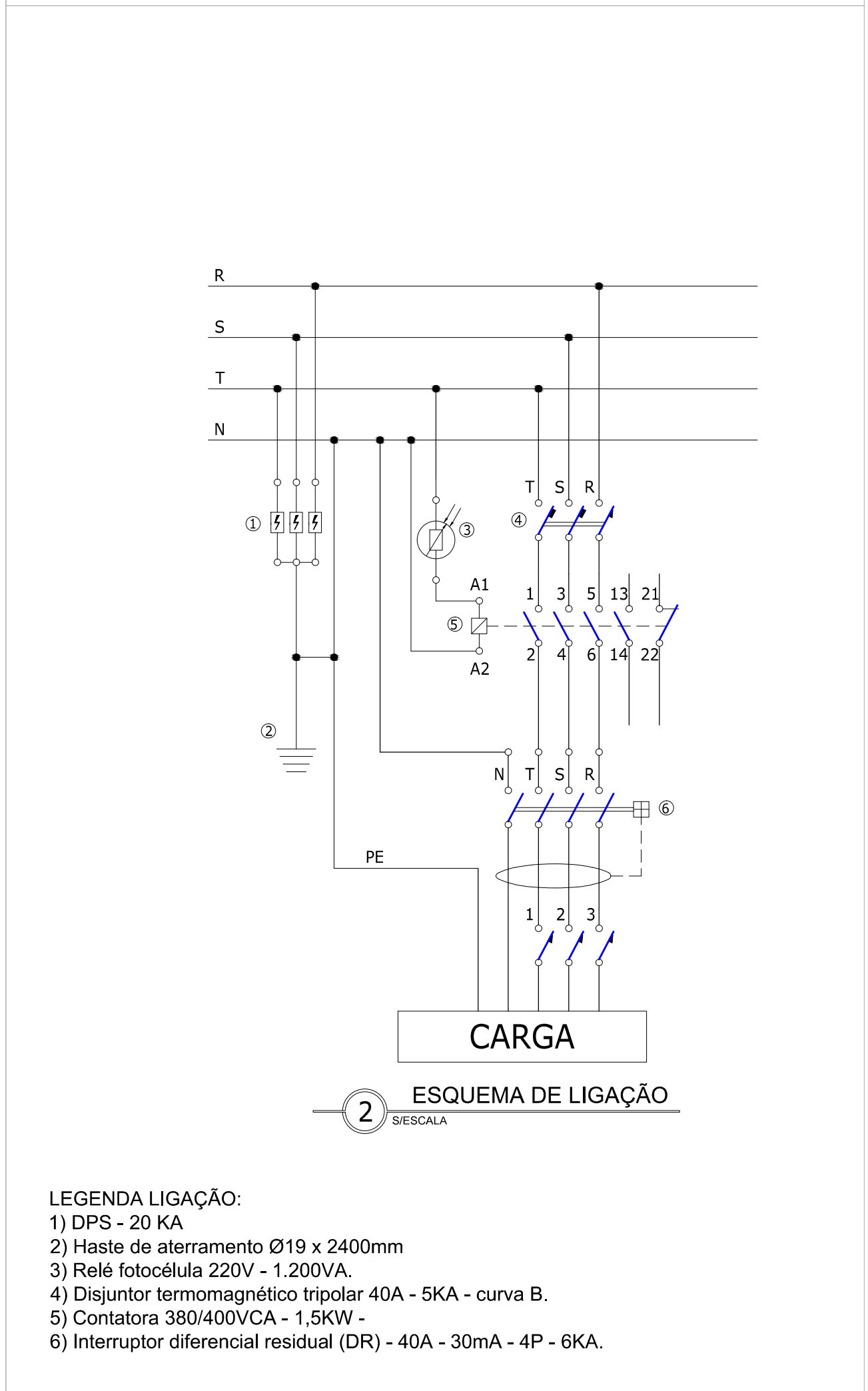
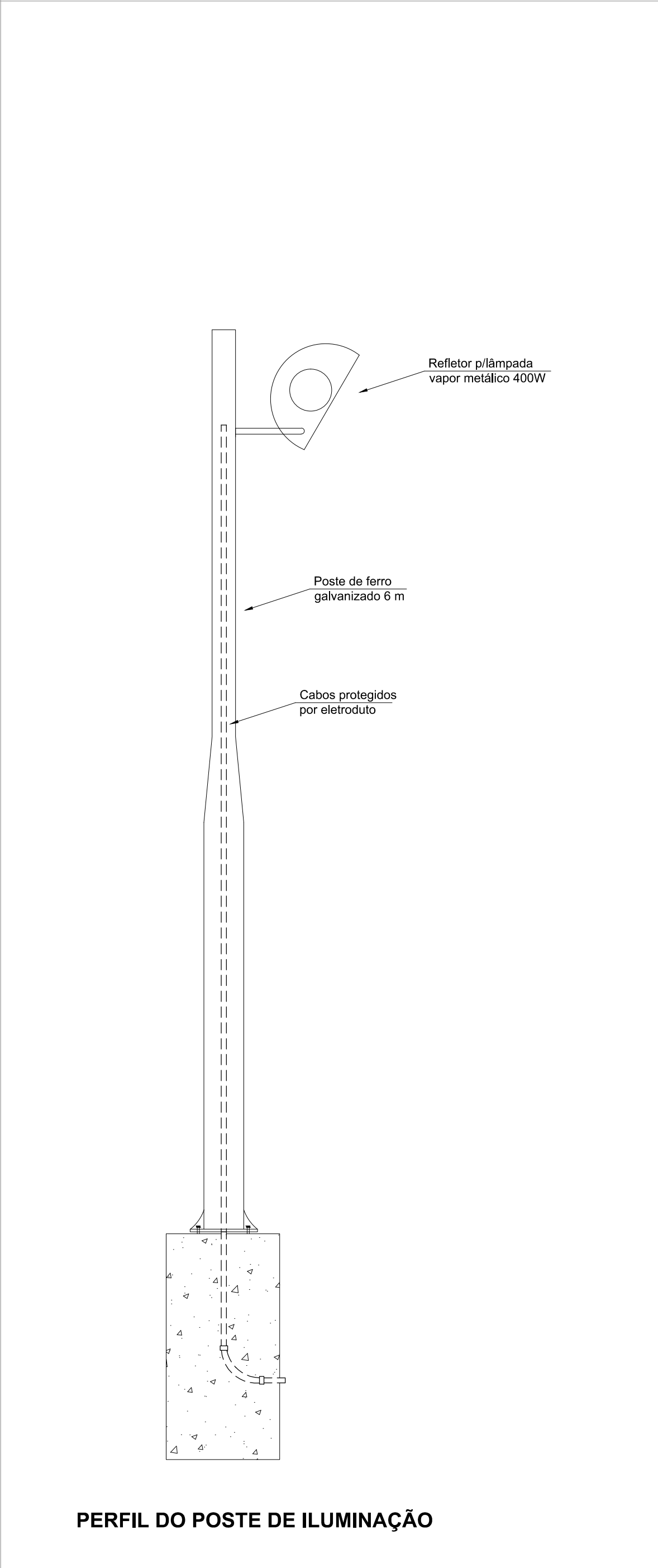
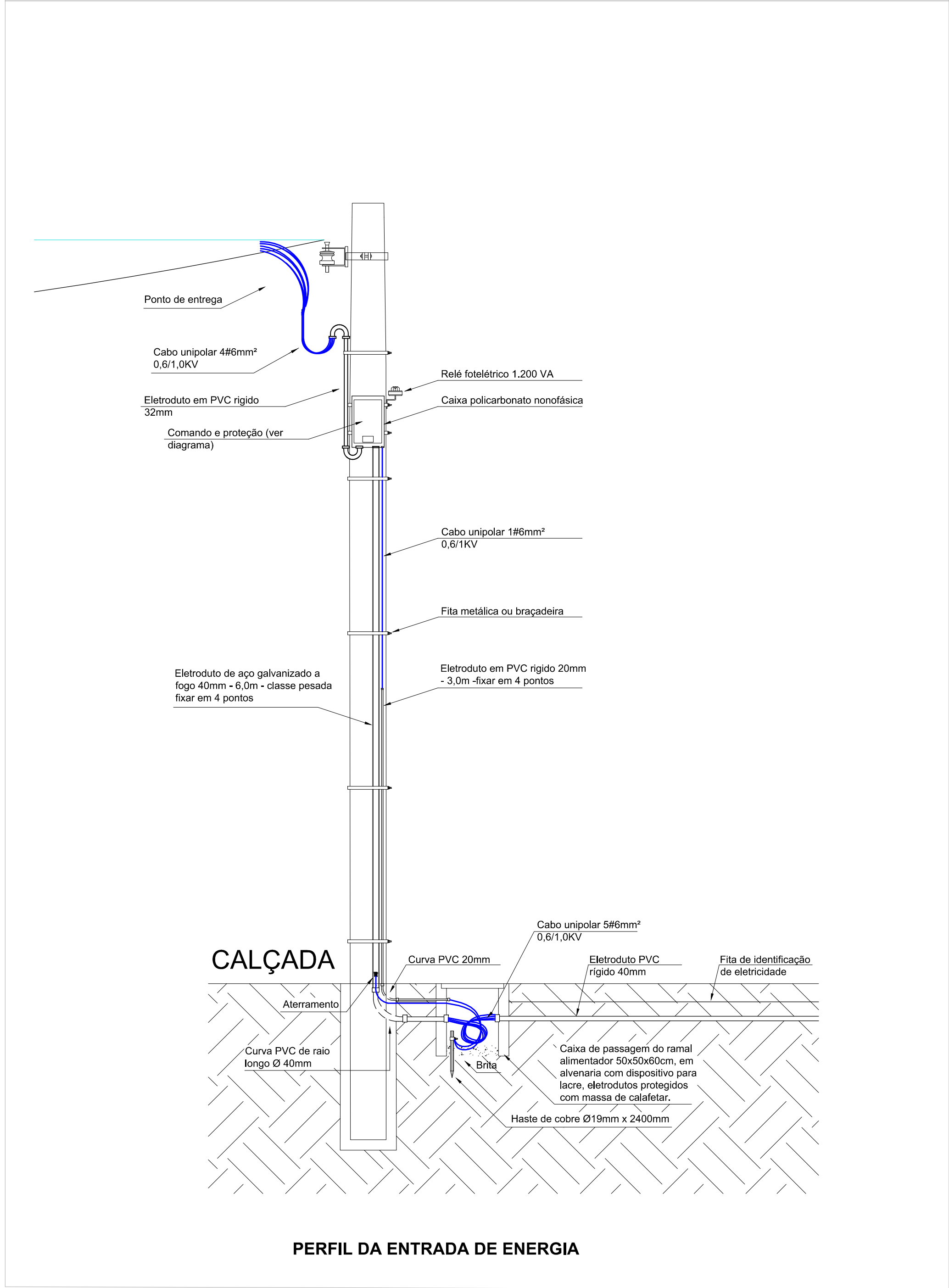

PREFEITURA PELOTAS

UNIDADE DE GERENCIAMENTO DE PROJETOS

PISTA SKATE NAVEGANTES

PROJETO ELÉTRICO

02/02

1 / 50

DEZ / 2016

Eng. Eletricista André Sedres Alves - CREA 152096

Eng. Karen Almeida Brasil Esperança - CREA 133204

Av. Ferreira Viana, nº. 1135, Areal, Pelotas/RS - Tel.: (053) 32271513

Site: www.pelotas.rs.gov.br - E-mail: ugp@pelotas.com.br